

PLAN PERGOLĂ 1:50

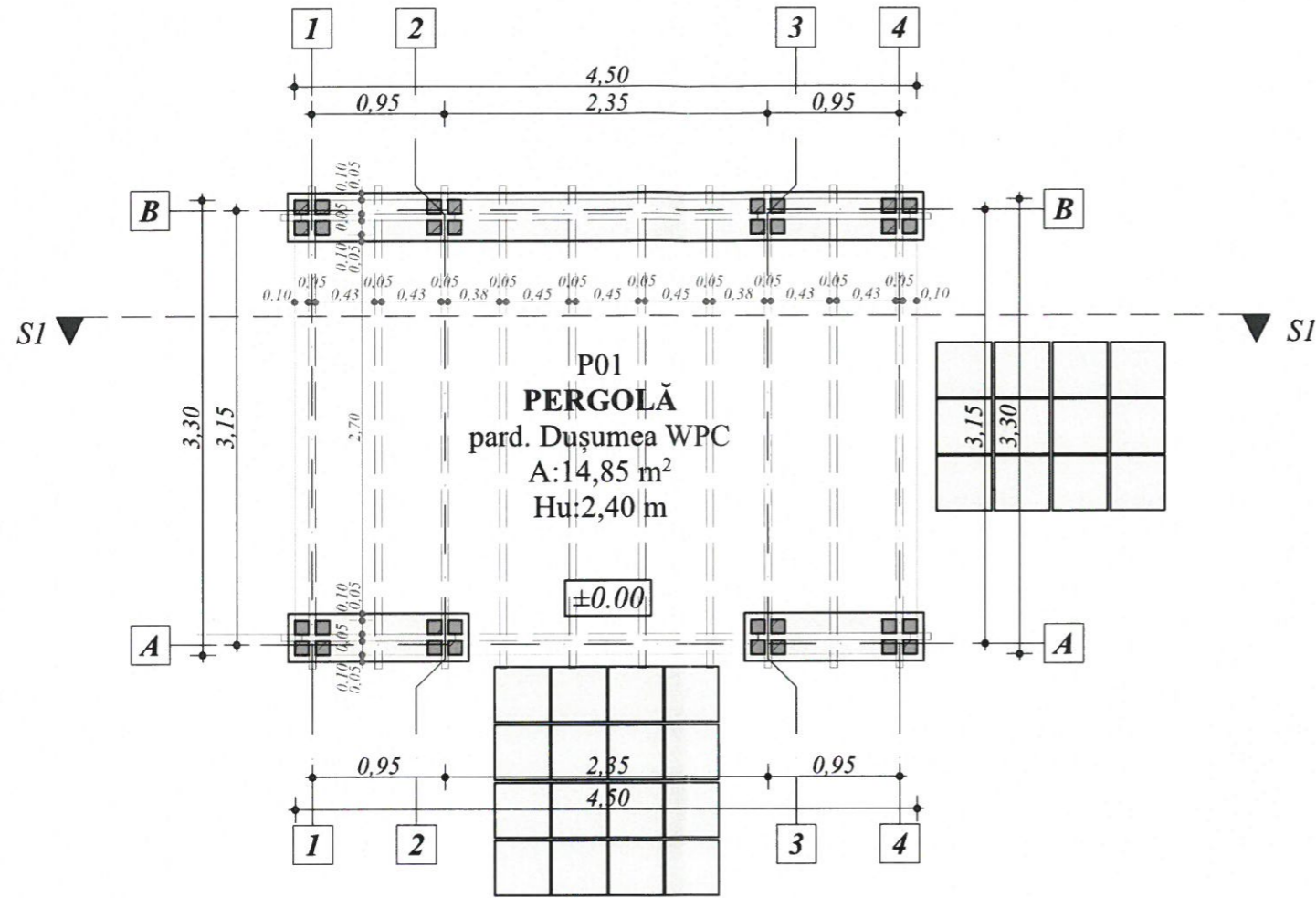

SECȚIUNE S01 PERGOLĂ 1:50

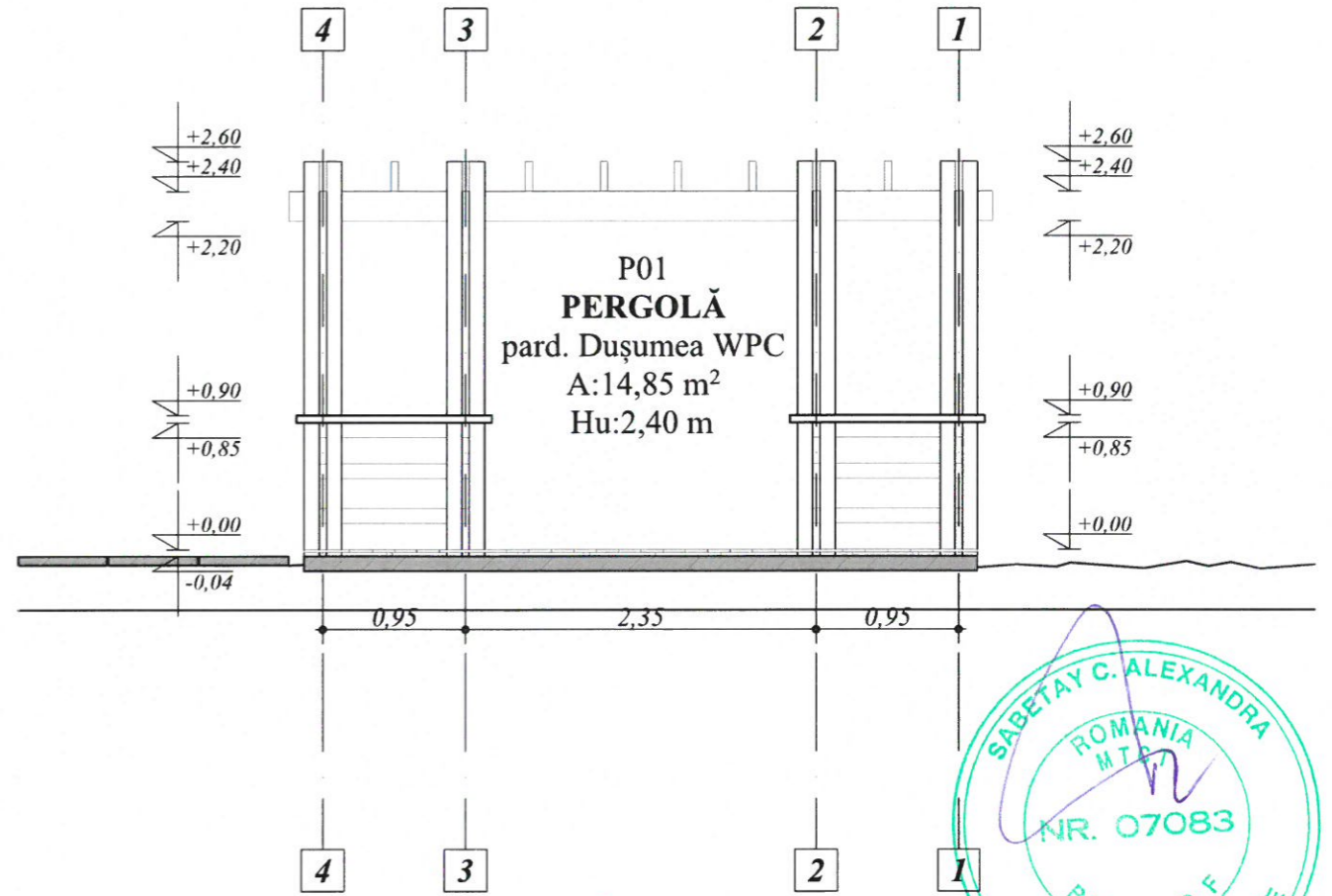

BILANȚ TERITORIAL EXISTENT:		Clasa de importanță (P100-1/2013): IV	
Suprafața teren:	1.336,00 m ²	Categoria de importanță (HG 766/1997):	"D" - redusă
POT existent:	28,07%	Accelerația gravitațională a terenului (P100-1/2013):	a _z = 0,25 g;
CUT existent:	0,62	Perioada de colț (P100-1/2013):	T _c = 0,7 s;
BILANȚ TERITORIAL PROPUS:		Valoarea încălzirii din zăpadă (CR-1-1-3-2012): S _z = 2,5 kN/m ² ;	
Suprafața teren:	1.336,00 m ²	Coefficientul global de transfer termic (C 107-2005):	Q _{te} = -18 °C;
POT propus:	28,07%	Presiunea de referință a vântului (CR 1-1-4/2012):	q _b = 0,7 kPa;
CUT propus:	0,62	Adâncimea de îngheț (STAS 6054/77):	H _i = 80-90 cm;
Verificator / Expert	Nume	Semnătura	Cerința
Proiectant general:	S.C. TRIOCAD PROIECT S.R.L. Adresa: Str. Gavriil Musicescu, Nr. 5, Bl. 7A, Et. Mezanin e-mail: cadproiect@yahoo.com, C.U.I. 35349535; tel: 0756/753489		Referat / Expertiză nr. 7 Data BENEFICIAR: COMUNA BELCEȘTI, JUDEȚUL IAȘI
Specificație	Nume	Semnătura	TITLU PROIECT: Amenajare exterioră Primărie Sediul Nou, Comuna Belcești, Județul Iași.
ȘEF PROIECT	Ing. Laurențiu Patrașcu	<i>Patrașcu</i>	Amplasament: Sat Belcești, Com. Belcești, Nr. Cad. 60769, Județul Iași
PROIECTAT	Arh. B.-N. Brîndușescu	<i>Brîndușescu</i>	TITLUL PLANȘEI: PLAN, SECȚIUNE S01 PERGOLĂ - SITUAȚIE PROPUSĂ -
DESENAT	Arh. dipl. A.-C. Stănișteanu	<i>Stănișteanu</i>	
			Pr.nr.: T02/2025
			Faza: P.Th.+D.E. +C.S.
			Planșa nr.: A05

FAȚADĂ FRONTALĂ 1:50

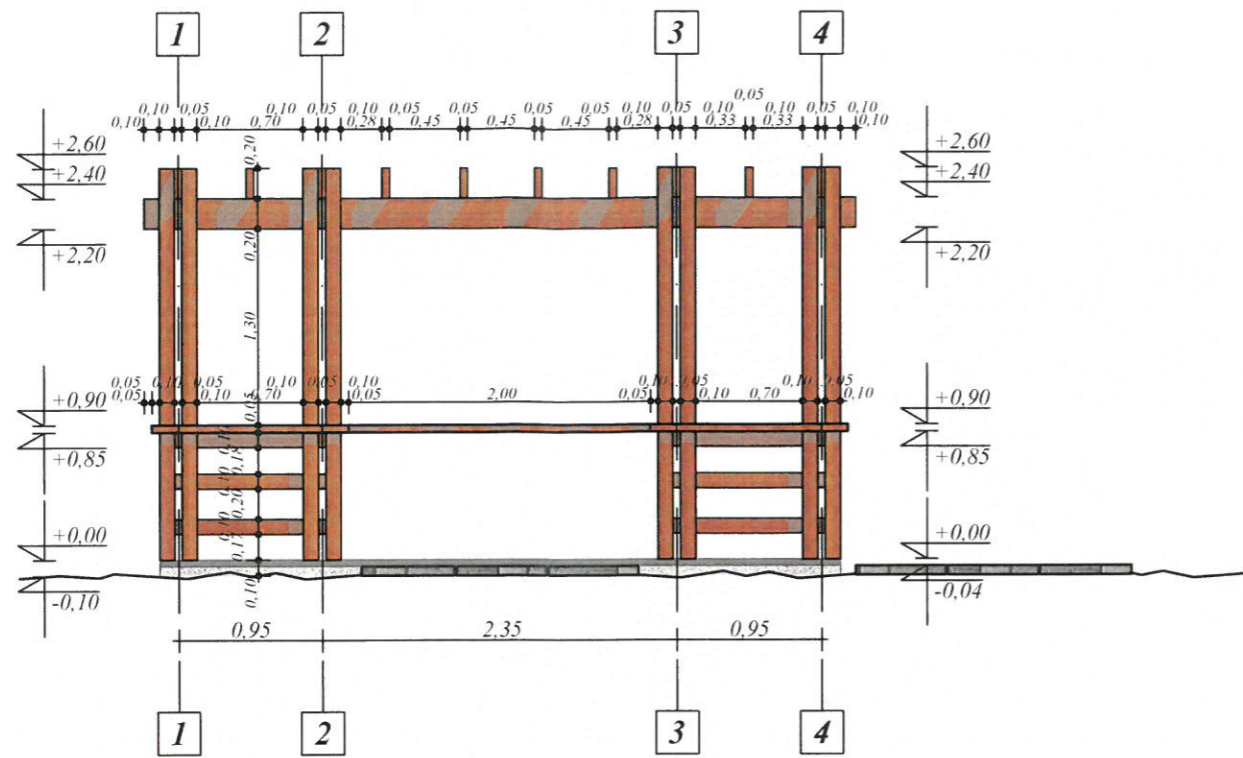

FAȚADĂ LATERALĂ - STÂNGA 1:50

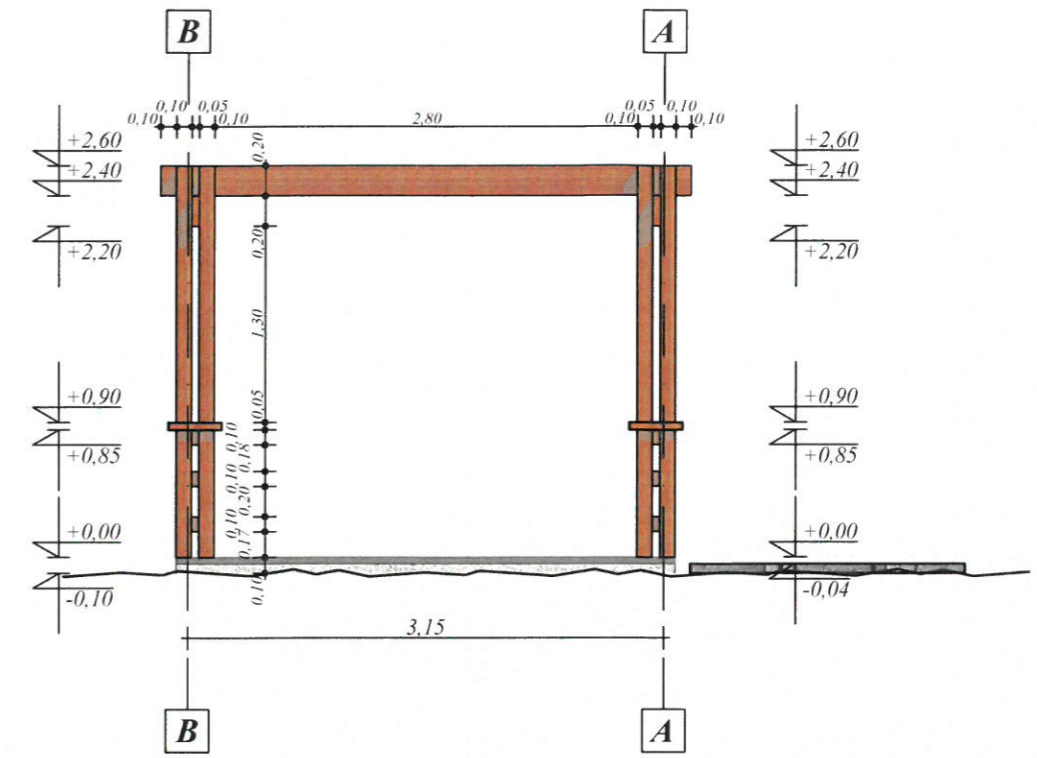

FAȚADĂ POSTERIOARĂ 1:50

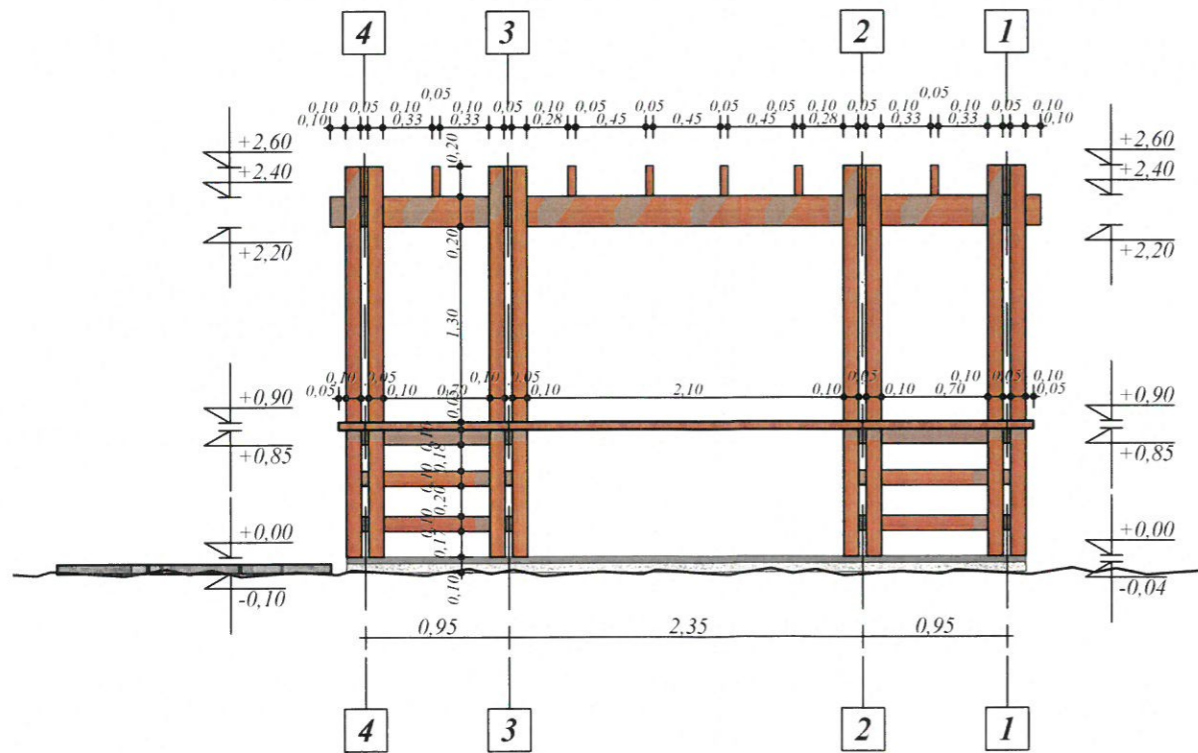

FAȚADĂ LATERALĂ - DREAPTA 1:50

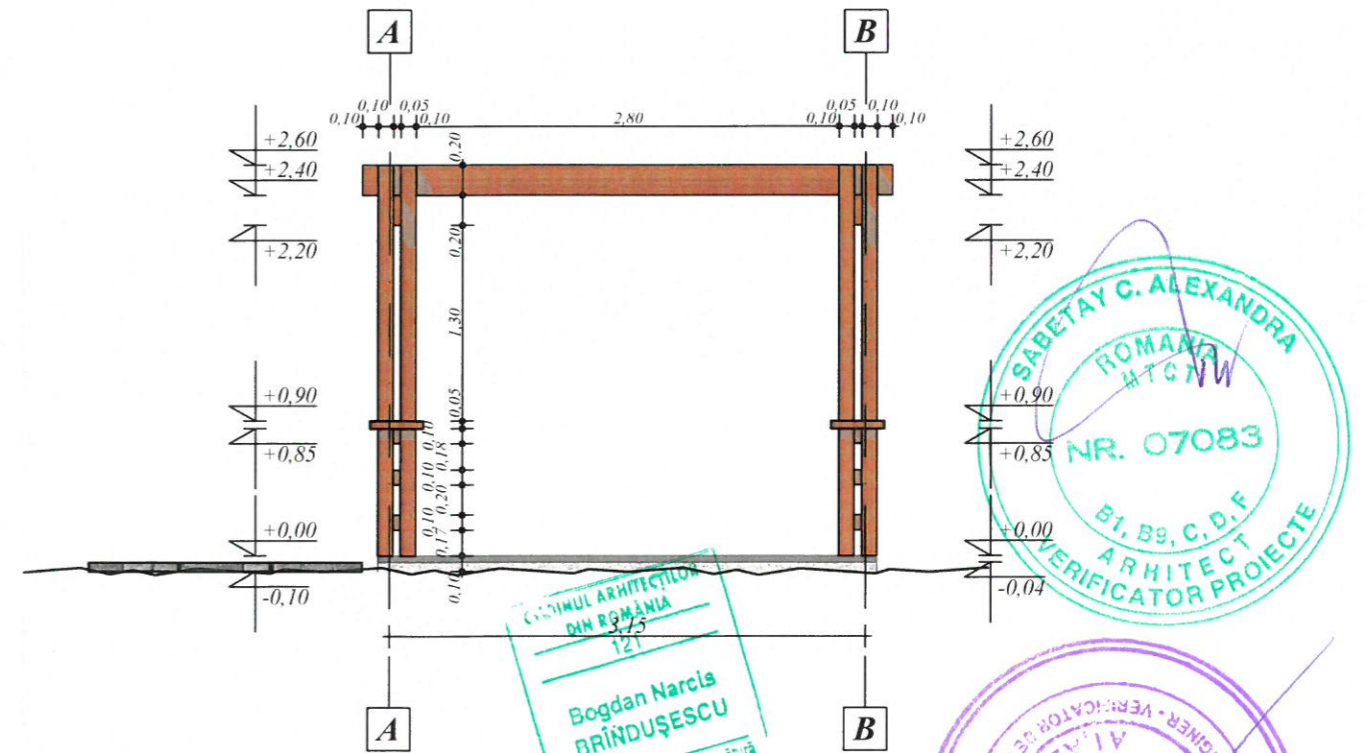

BILANT TERITORIAL EXISTENT:		Clasa de importanță (P100-1/2013):	
Suprafața teren:	1.336,00 m ²	IV	
POT existent:	28,07%	*D* - redusă	
CUT existent:	0,62	Accelerația gravitațională a terenului (P100-1/2013):	a _g = 0,25 g;
BILANT TERITORIAL PROPUS:		Perioada de colț (P100-1/2013):	T _c = 0,7 s;
Suprafața teren:	1.336,00 m ²	Valoarea încărcării din zăpadă (CR-1-1-3-2012):	S _i = 2,5 kN/m ² ;
POT propus:	28,07%	Coefficientul global de transfer termic (C 107-2005):	Θ _{ev} = -18 °C;
CUT propus:	0,62	Presiunea de referință a vântului (CR 1-1-4/2012):	q _b = 0,7 kPa;
		Adâncimea de îngheț (STAS 6054/77):	H _i = 80-90 cm;

Verificator / Expert	Nume	Semnătura	Cerința	Referat / Expertiză nr. / Data
Proiectant general: S.C. TRIOCAD PROIECT S.R.L. Adresa: Str. Gavriil Musicescu, Nr. 5, Bl. 7A, Et. Mezanin e-mail: cadproiect@yahoo.com, C.U.I. 35349535; tel: 0756753889				BENEFICIAR: COMUNA BELCEȘTI, JUDEȚUL IAȘI Pr.nr.: T02/2025
Specificație Nume Ing. Laurențiu Patrașcu Scara: 1/50				TITLUL PROIECT: Amenajare exterioară Primărie Sediul Nou, Comuna Belcești, Județul Iași. Faza: P.Th.+D.E.+C.S.
ȘEF PROIECT Ing. Laurențiu Patrașcu Data: 2025				TITLUL PLANȘEI: FAȚADE PERGOLĂ - SITUAȚIE PROPUSĂ - Planșa nr.: A06
PROIECTAT Arh. B.-N. Brîndușescu				
DESENAT Arh. dipl. A.-C. Stănișteanu				

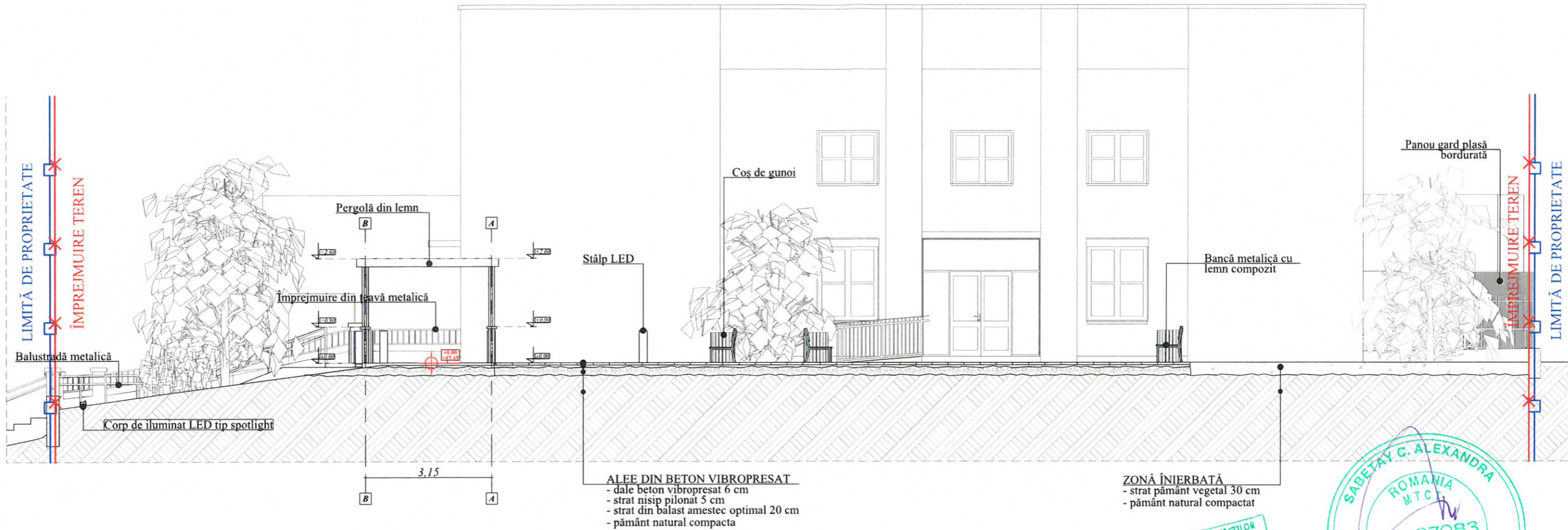

ALEE DIN BETON VIBROPRESAT
 - dale beton vibropresat 6 cm
 - strat nisip pilonat 5 cm
 - strat din balast amestec optimal 20 cm
 - pământ natural compacta

ZONĂ ÎNIERBATĂ
 - strat pământ vegetal 30 cm
 - pământ natural compactat

C. DINUL ARHITECTILOR
 DIN ROMANIA
 121
 Bogdan Narcis
 BRÎNDUȘESCU

SABETAY G. ALEXANDRA
 ROMANIA
 M.T.C.
 NR. 07083
 B1, B9, C, D, F
 ARHITECT
 VERIFICATOR PROIECTE

BILANȚ TERITORIAL EXISTENT:		Clasa de importanță (P100-1/2013):	IV		
Suprafața teren:	1.336,00 m ²	Categoria de importanță (HG 766/1997):	"D" - redusă		
POT existent:	28,07%	Accelerația gravitațională a terenului (P100-1/2013):	a _g = 0,25 g;		
CUT existent:	0,62	Perioada de colț (P100-1/2013):	T _c = 0,7 s;		
BILANȚ TERITORIAL PROPUS:		Valoarea încărcării din zăpadă (CR-1-1-3-2012):	S _s = 2,5 kN/m ² ;		
Suprafața teren:	1.336,00 m ²	Coefficientul global de transfer termic (C 107-2005):	θ _{se} = 18 °C;		
POT propus:	28,07%	Presiunea de referință a vântului (CR 1-1-4/2012):	q _s = 0,7 kPa;		
CUT propus:	0,62	Adâncimea de îngheț (STAS 6054/77):	H _i = 80-90 cm;		
Verificator / Expert	Nume	Semnătura	Cerința	Referat / Expertiză nr. / Data	Pr.nr.: T02/2025
Proiectant general:	S.C. TRIOCAD PROIECT S.R.L. Adresa: Str. Gavriil Musicescu, Nr. 5, Bl. 7A, Et. Mezanin e-mail: cadproiect@yahoo.com, C.U.I. 35349535; tel: 0756.753.889;		Triocad Proiect	BENEFICIAR: COMUNA BELCEȘTI, JUDEȚUL IAȘI	
Specificație	Nume	Semnătura	Scara:	TITLU PROIECT: Amenajare exterioară Primărie Sediul Noșu, Comuna Belcești, Județul Iași.	Faza: P.Th.+D.E. +C.S.
ȘEF PROIECT	Ing. Laurențiu Patrașcu	<i>Patrașcu</i>	1/100	Amplasament: Sat Belcești, Com. Belcești, Nr. Cad. 60769, Județul Iași	Planșa nr.: A07
PROIECTAT	Arh. B.-N. Brîndușescu	<i>Brîndușescu</i>	Data:	TITLUL PLANȘEI: SECȚIUNE TRANSVERSALĂ S02 - SITUAȚIE PROPUȘĂ -	
DESENAT	Arh. dipl. A.-C. Stănișteanu	<i>Stănișteanu</i>	2025		